

## HUIDIGE SITUATIE referentiewoning



### KENMERKEN van de woning

Woningtype	Tussenwoning
Bouwjaar	1966
Oppervlakte	70 m2
<b>Woningschil</b>	
Vloer	Ongeïsoleerd
Gevel	Spouwmuur, ongeïsoleerd
Ramen	Dubbelglas (is aangepast)
Hellend dak	Nageïsoleerd (6 cm)
Platdak	nvt
Ventilatie	Kanaalventilator
<b>Installaties</b>	
Verwarming	Aardgas CV-toestel
Afgifte	radiator
Warmwater	Combitoestel
Koken	Aardgasfornuis
Zonnepanelen	Geen
<b>Huidig jaarverbruik energie</b>	
Aardgas	1350 m <sup>3</sup>
Elektriciteit	2730 kWh

Woning is deels nog oorspronkelijk.

In verleden verbeterd: dak nageïsoleerd en enkelglas deels vervangen.

Woning is geschikt voor een aansluiting op een warmtenet van 80°C of meer, of voor een aansluiting met (groen) gas.

### VERBETERPAKKETTEN exclusief aanpassing van de verwarmingsinstallatie

#### Pakket COMFORT: maatregelen toevoegen aan de woningschil voor comfortverbetering en energiebesparing.

Isolatie	Spouwmuren na-isoleren. Vloer van begane grond aan onderzijde isoleren.	Gevel: Rc=1,6-3,5 Vloer: Rc=3,5	Investering € 3.300 Besparing 310 m3 Terugverdientijd 15 jaar
Kierdichting	Bij openslaande ramen en deuren tochtwering aanbrengen.		
Ventilatie	Kanaalventilator aanbrengen in badkamer.		

Met dit verbeterpakket is de woning geschikt voor een aansluiting op een warmtenet van 70°C. Mogelijk zijn er extra radiatoren nodig.

#### Pakket SPIJTVRIJ: bij onderhoud en renovatie de woningschil aanpassen of aanvullen volgens een moderne standaard.

Isolatie	Hellend dak renoveren en isolatie aanbrengen vanaf de buitenzijde. Ramen en deuren herstellen of vervangen, inclusief aanbrengen van HR++ beglazing en ventilatieroosters.	Hellend dak: Rc=3,5 Glas: Uw=1,8-1,4	Investering € 2.300 Besparing 420 m3 Terugverdientijd 7 jaar
Kierdichting	Naden in gebouwschil (gevel, daken en/of vloeren) dichten.		
Ventilatie	Mechanische ventilatie aanbrengen met vraagsturing (vocht en CO2)		

Met de verbeterpakketten is de woning geschikt voor aansluiting op een warmtenet van 50°C.

Ook is de woningschil voorbereid op het gebruik van een warmtepomp. Daarvoor dienen de radiatoren vervangen te worden (zie volgende pakket).

#### Pakket AFGIFTE: bij renovatie van de woning het warmteafgifte- en ventilatiesysteem geschikt maken voor gebruik van een duurzame warmtebron.

Warmteafgifte	In de woning de radiatoren vervangen door LT-convectoren, deels met boosters voor zeer lage temperatuur (ZLT) warmtebron van 35°C.	Investering € 5.500 Besparing n.v.t.
Ventilatie	In de woonkamer een aanvullende decentrale balansventilatie met warmteterugwinning plaatsen voor een beter comfort.	

Met deze verbeteringen kan de woning gebruik gaan maken van een warmtepomp.

### VOORBEELDEN: bovenstaande verbeterpakketten gecombineerd met verwarmingsinstallatie en duurzame bronnen (minder of geen aardgas)

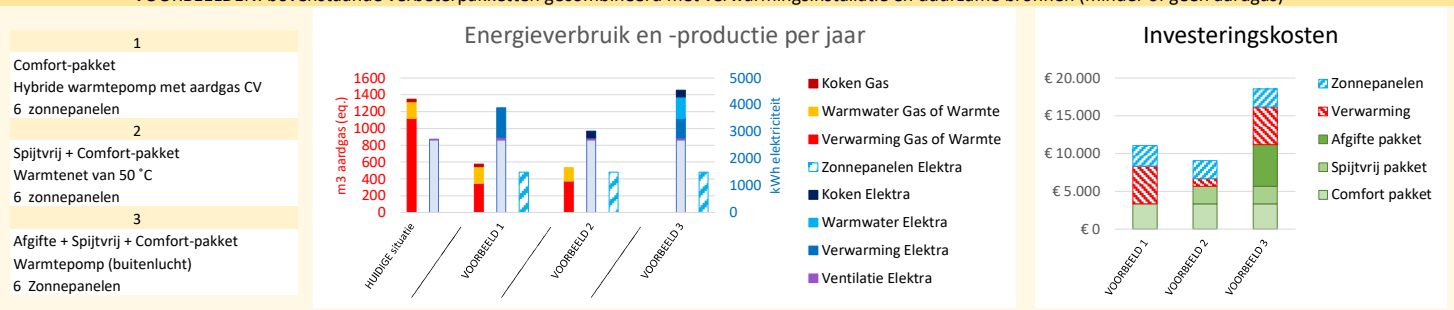

Referentienr.	94
Type	Tussenwoning
Periode	Periode 2(II):1946-1974
Grootte	klasse 2: 50-99 m2