

## HUDIGDE SITUATIE referentiewoning



Woning is deels nog oorspronkelijk.  
In verleden verbeterd: dak nageïsoleerd en enkelglas deels vervangen.  
Woning is geschikt voor een aansluiting op een warmtenet van 80°C of meer, of voor een aansluiting met (groen) gas.

### KENMERKEN van de woning

Woningtype	Tussenwoning
Bouwjaar	1966
Oppervlakte	172 m <sup>2</sup>
Woningschil	
Vloer	Ongeïsoleerd
Gevel	Spouwmuur, ongeïsoleerd
Ramen	Dubbelglas (is aangepast)
Hellend dak	Nageïsoleerd (6 cm)
Platdak	nvt
Ventilatie	Kanaalventilator
Installaties	
Verwarming	Aardgas CV-toestel
Afgifte	radiator
Warmwater	Combitoestel
Koken	Aardgasfornuis
Zonnepanelen	Geen
Huidig jaarverbruik energie	
Aardgas	2840 m <sup>3</sup>
Elektriciteit	3730 kWh

### VERBETERPAKKETTEN exclusief aanpassing van de verwarmingsinstallatie

**Pakket COMFORT:** maatregelen toevoegen aan de woningschil voor comfortverbetering en energiebesparing.

Isolatie	Spouwmuren na-isoleren.	Gevel: Rc=1,6-3,5	Investering	€ 2.200
			Besparing	520 m <sup>3</sup>
			Terugverdientijd	6 jaar
Kierdichting	Bij openslaande ramen en deuren tochtwering aanbrengen.			
Ventilatie	Kanaalventilator aanbrengen in badkamer.			

*Met dit verbeterpakket is de woning geschikt voor een aansluiting op een warmtenet van 70°C. Mogelijk zijn er extra radiatoren nodig.*

**Pakket SPIJTVRIJ:** bij onderhoud en renovatie de woningschil aanpassen of aanvullen volgens een moderne standaard.

Isolatie	Hellend dak renoveren en isolatie aanbrengen vanaf de buitenzijde.	Hellend dak: Rc=2,5-3,5	Investering	€ 5.500
	Ramen en deuren herstellen of vervangen, inclusief aanbrengen van HR++ beglazing en ventilatieroosters.	Glas: Uw=1,8-1,4	Besparing	880 m <sup>3</sup>
	Houten vloer vervangen door renovatievloer, inclusief isolatie.	Vloer: Rc=2,5-3,5	Terugverdientijd	8 jaar
	Dakbedekking van woning vernieuwen, inclusief aanbrengen van isolatie.	Plat dak: Rc=2,5-3,5		
Kierdichting	Naden in gebouwschil (gevel, daken en/of vloeren) dichtten.			
Ventilatie	Mechanische ventilatie aanbrengen met vraagsturing (vocht en CO <sub>2</sub> )			

*Met de verbeterpakketten is de woning geschikt voor aansluiting op een warmtenet van 50°C.*  
*Ook is de woningschil voorbereid op het gebruik van een warmtepomp. Daarvoor dienen de radiatoren vervangen te worden (zie volgende pakket).*

**Pakket AFGIFTE:** bij renovatie van de woning het warmteafgifte- en ventilatiesysteem geschikt maken voor gebruik van een duurzame warmtebron.

Warmteafgifte	In de woonkamer de radiatoren vervangen door vloerverwarming. Tegelijk met vloerrenovatie (pakket 1).	Investering	€ 5.800
	Op de verdiepingen de radiatoren vervangen door LT-convectoren, deels met boosters voor zeer lage temperatuur (ZLT) aanvoer van 35°C.	Besparing	n.v.t.
Ventilatie	In de woonkamer een aanvullende decentrale balansventilatie met warmterugwinning plaatsen voor een beter comfort.		

*Met deze verbeteringen kan de woning gebruik gaan maken van een warmtepomp.*

### VOORBEELDEN: bovenstaande verbeterpakketten gecombineerd met verwarmingsinstallatie en duurzame bronnen (minder of geen aardgas)

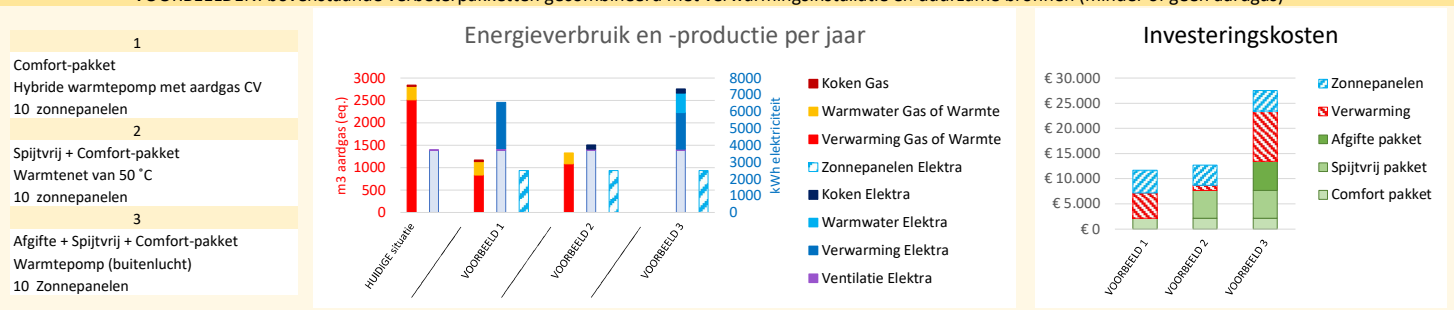

Referentienr.	92
Type	Tussenwoning
Periode	Periode 2(II):1946-1974
Grootte	klasse 4: 150-199 m <sup>2</sup>