

Langbroek-oost: weg aan overkant van huizen. Langbroek-west: zowel weg als huizen aan dezelfde kant

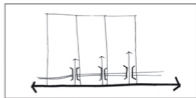

groene strook van tuinen fussen bebouwing en wetering



ontsluiting via bruggen; elk erf aan overkant van wetering heeft een eigen brug

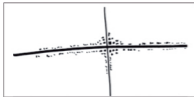

naar de dorpskern toe geleidelijke verdichting van het lint



hoe hoger de dichtheid van de bebouwing, hoe dichter op de weg ze staat; voortuinen verdwijnen