

WATER EN ENERGIE



weteringen verbreden voor waterbuffering, natuur of recreatief varen, niet meer dan 10% van de kavel



biogasinstallatie is een onderdeel van het boerenerf, grote installaties op bedrijventerrein

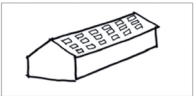

zonnepanelen op schuren; panelen opnemen in ritme van dakbedekking en daklichten

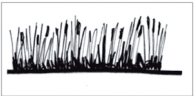

rietvelden voor de productie van biomassa

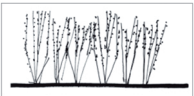

grienden voor de productie van biomassa